



Reglamento Interno del Comité de Seguimiento

PO FSE 2014-2020 de Castilla-La Mancha

Toledo, 15 de marzo de 2016

1. Regulación del Comité.
2. Composición.
3. Funciones.
4. Convocatorias, sesiones y funcionamiento.

1. REGULACIÓN DEL COMITÉ



Artículo 47.1 del Rto.1303/2013
dispone la creación de un
COMITÉ DE SEGUIMIENTO DE LOS PO



Artículo 47.2 del Rto. 1303/2013
establece la adopción de un
REGLAMENTO INTERNO
de acuerdo con el marco del EM en materia:

Institucional
Jurídico
Financiero

Composición

Funciones

Régimen de
convocatorias

2. COMPOSICIÓN



Conforme a los artículos 5 y 48.1 del Rto. 1303/2013 y al Rto. Delegado 240/2014:

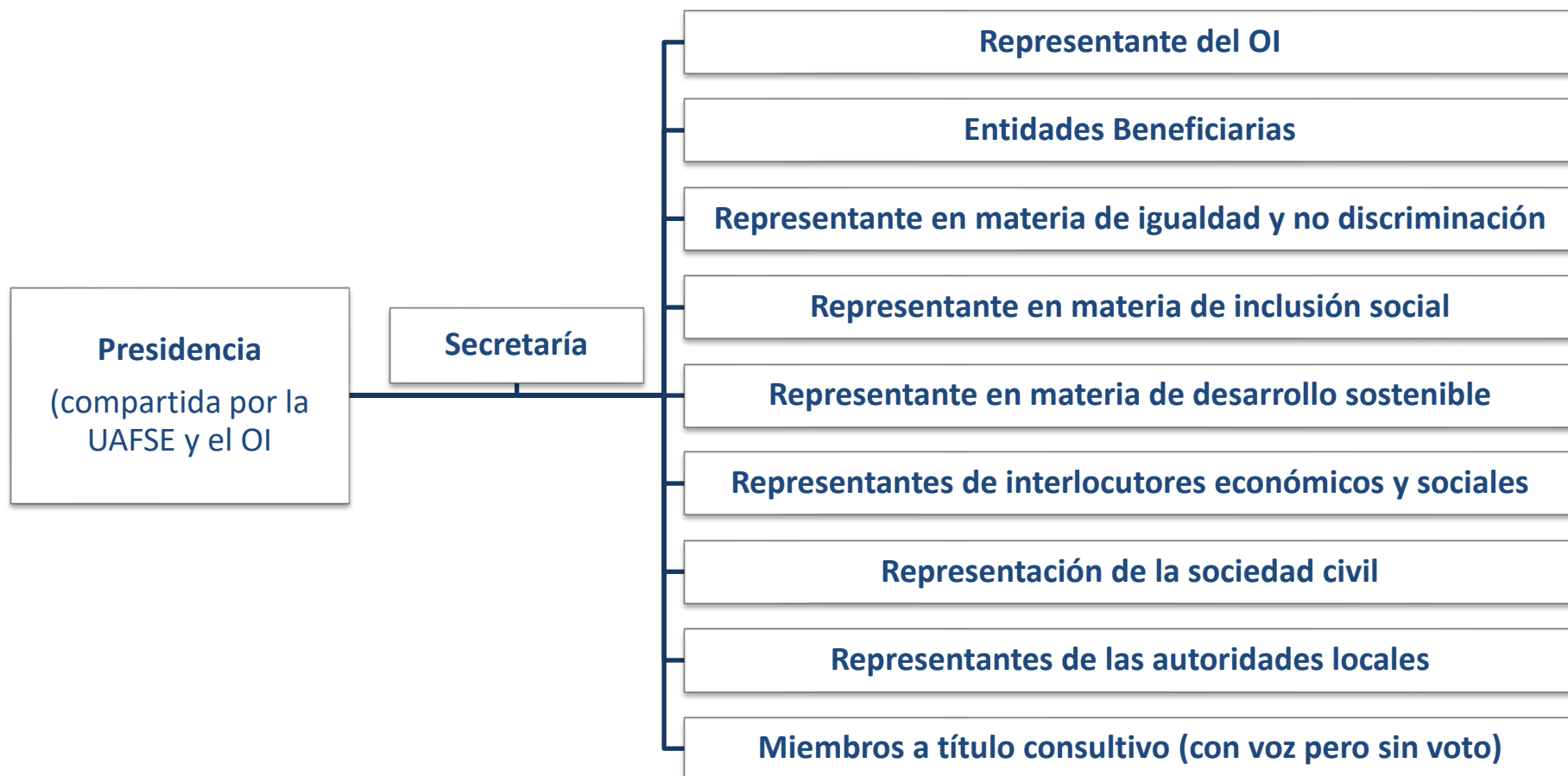

3. FUNCIONES



Artículo 3 del Reglamento Interno del Comité.

- ✓ **Aprobar el Reglamento interno del Comité.**
- ✓ Aprobar los **criterios de selección** de operaciones.
- ✓ Examinar los **resultados de la ejecución** para evaluar si dichos objetivos se han alcanzado.
- ✓ Examinar y **aprobar los informe de Ejecución Anual y final.**
- ✓ Examinar y **aprobar el Plan de Evaluación de programa Operativo.**
- ✓ Examinar y **aprobar la estrategia de Comunicación del Programa Operativo.**
- ✓ Cuando sea necesario, **proponer revisiones** de los PO, incluidos los cambios relativos a su gestión financiera.

4. CONVOCATORIAS, SESIONES Y FUNCIONAMIENTO (1/2)



Artículo 8 del Reglamento Interno del Comité

El Comité de Seguimiento del PO FSE 2014-2020 de Castilla-La Mancha:

- Se reunirá, al menos, **una vez al año**.
- Podrá realizarse por **videoconferencia**.
- Será válido cuando asistan el **½ + 1 de los miembros permanentes**.
- Procurará el **consenso** de los miembros.
- Podrá adoptar **decisiones**, por procedimiento escrito
- Podrá declarar los **debates y grupos de trabajo** de carácter **confidencial**.

4. CONVOCATORIAS, SESIONES Y FUNCIONAMIENTO (2/2)



Procedimiento a seguir en las reuniones del Comité:

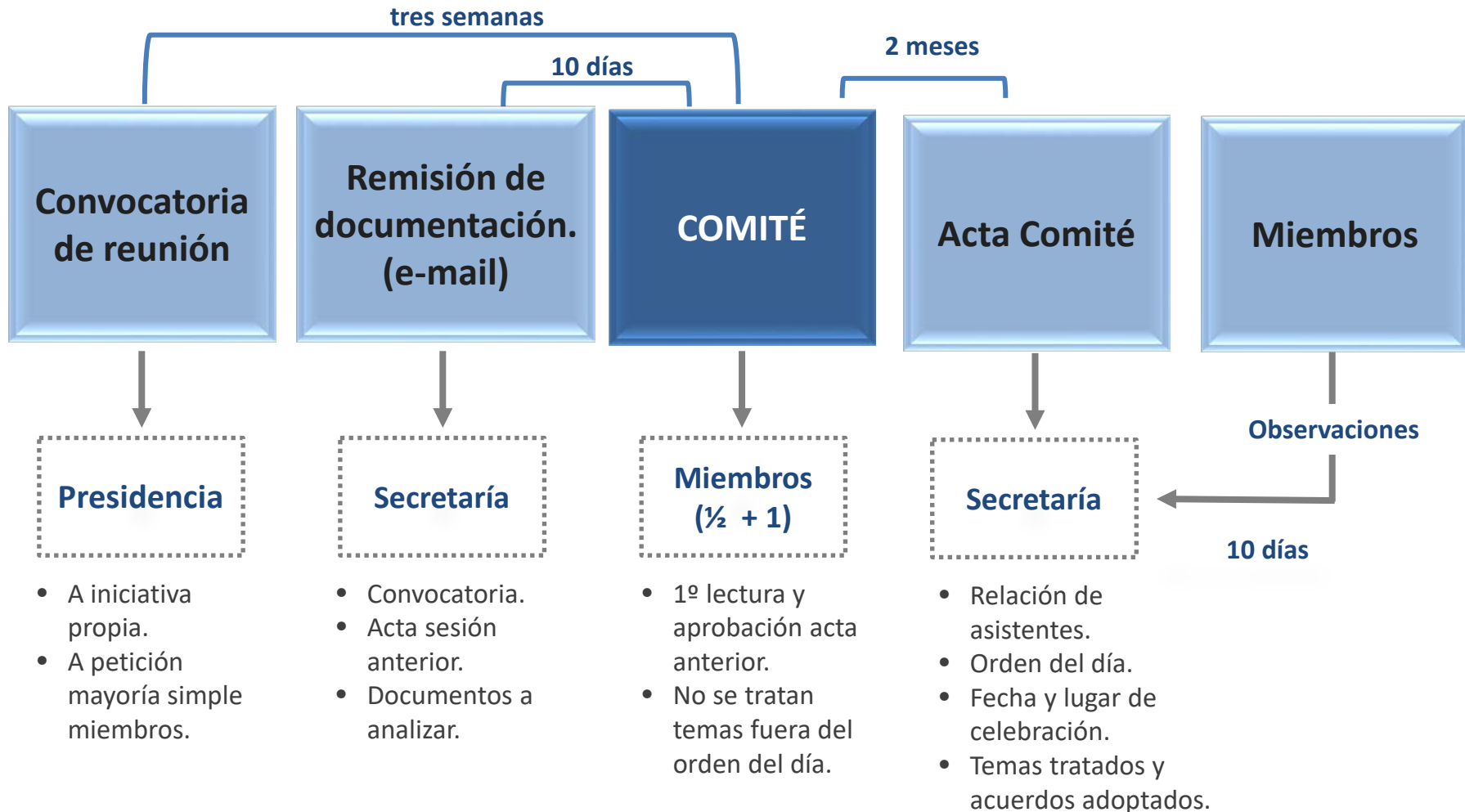

Artículo 8 del Reglamento Interno del Comité



UNIÓN EUROPEA
Fondo Social Europeo



GOBIERNO
DE ESPAÑA



MINISTERIO
DE EMPLEO
Y SEGURIDAD SOCIAL



Castilla-La Mancha

Gracias por su atención