



UNIÓN EUROPEA  
Fondo Social Europeo  
El FSE invierte en tu futuro



# PROGRAMA OPERATIVO FSE 2014- 2020 DE CASTILLA- LA MANCHA

## AVANCES INVERSIÓN TERRITORIAL INTEGRADA (ITI), EN CASTILLA-LA MANCHA.

Dirección General de Coordinación y Planificación

Vicepresidencia Primera

<https://iti.castillalamancha.es/>

## MARCO NORMATIVO ITI CASTILLA-LA MANCHA 2014-2020.

- **Artículo 36 del Reglamento UE nº 1303/2013**, del Parlamento Europeo y del Consejo, de 17 de diciembre de 2013, por el que se establecen disposiciones comunes de los FEIE.
- **Acuerdo de Consejo de Gobierno de 26 de abril de 2016**, de definición de las áreas geográficas con necesidades específicas de desarrollo.
- **Decreto 31/2017, de 25 de abril**, por el que se estableció la gobernanza de la ITI.
- **Modificaciones de los PO Regionales 2014-2020, para incluir la iniciativa ITI**, con la finalidad de introducir un criterio de selección de operaciones vinculado a las zonas con despoblación y declive socioeconómico:
  - Decisión de ejecución de la Comisión 8953 de 19/12/2017, por la que se modifican elementos del PO FEDER y se incorpora la Iniciativa Territorial Integrada.
  - Decisión de Ejecución de la Comisión de 14/12/2017, por la que se modifica el PO FEADER y se incorpora la ITI.
  - Decisión de Ejecución de la Comisión 9374 de 10/08/2018, por la que se realiza la modificación del PO FSE a efectos de incorporar la iniciativa ITI.

## ÁMBITO GEOGRÁFICO.

El total de **municipios** que integran la ITI es de **632**, distribuidos por comarcas del siguiente modo:

- **Comarca de Talavera y Comarca de la Campana de Oropesa** (en la provincia de Toledo).
- **Comarca de Almadén y Comarca de Campo de Montiel** (en la provincia de Ciudad Real).
- **Comarca de Sierra de Alcaraz y Campo de Montiel y Sierra del Segura** (en la provincia de Albacete).
- **Provincia de Cuenca** (preferentemente municipios de menos de 2.000 habitantes).
- **Provincia de Guadalajara, exceptuando el ámbito del Corredor del Henares.**

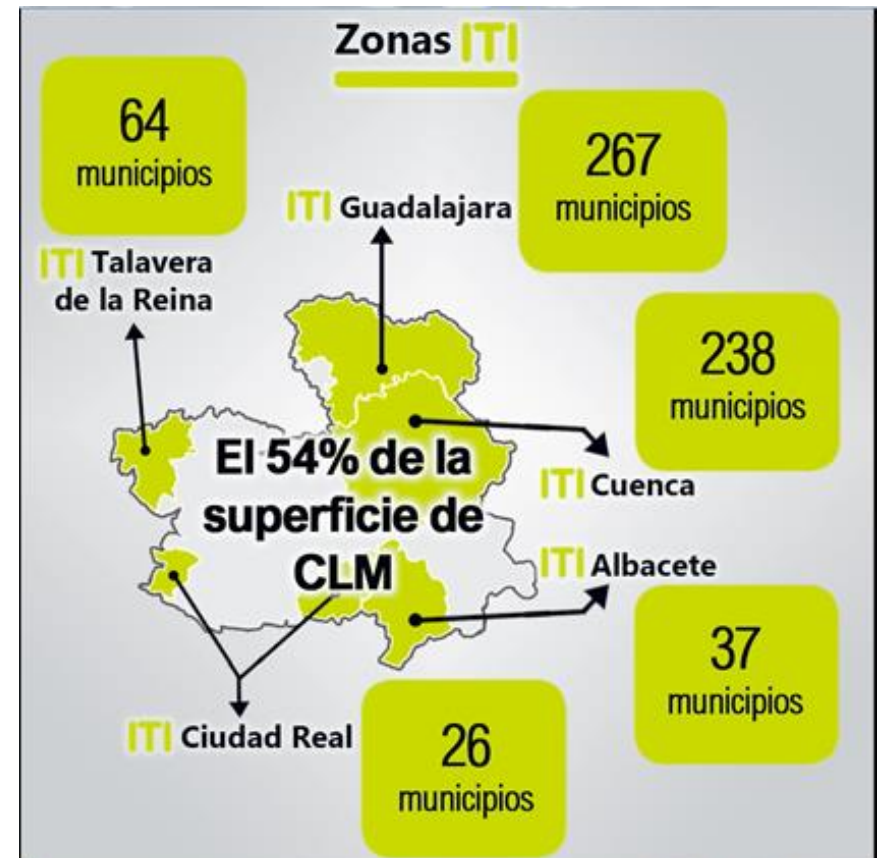

## LÍNEAS ESTRATEGIA ITI.

→ La estrategia contempla **9 Líneas Estratégicas**, diseñadas a partir de los Objetivos Temáticos del P.O. de Castilla-La Mancha, presentadas a continuación siguiendo la estructura de **4 ejes temáticos**:

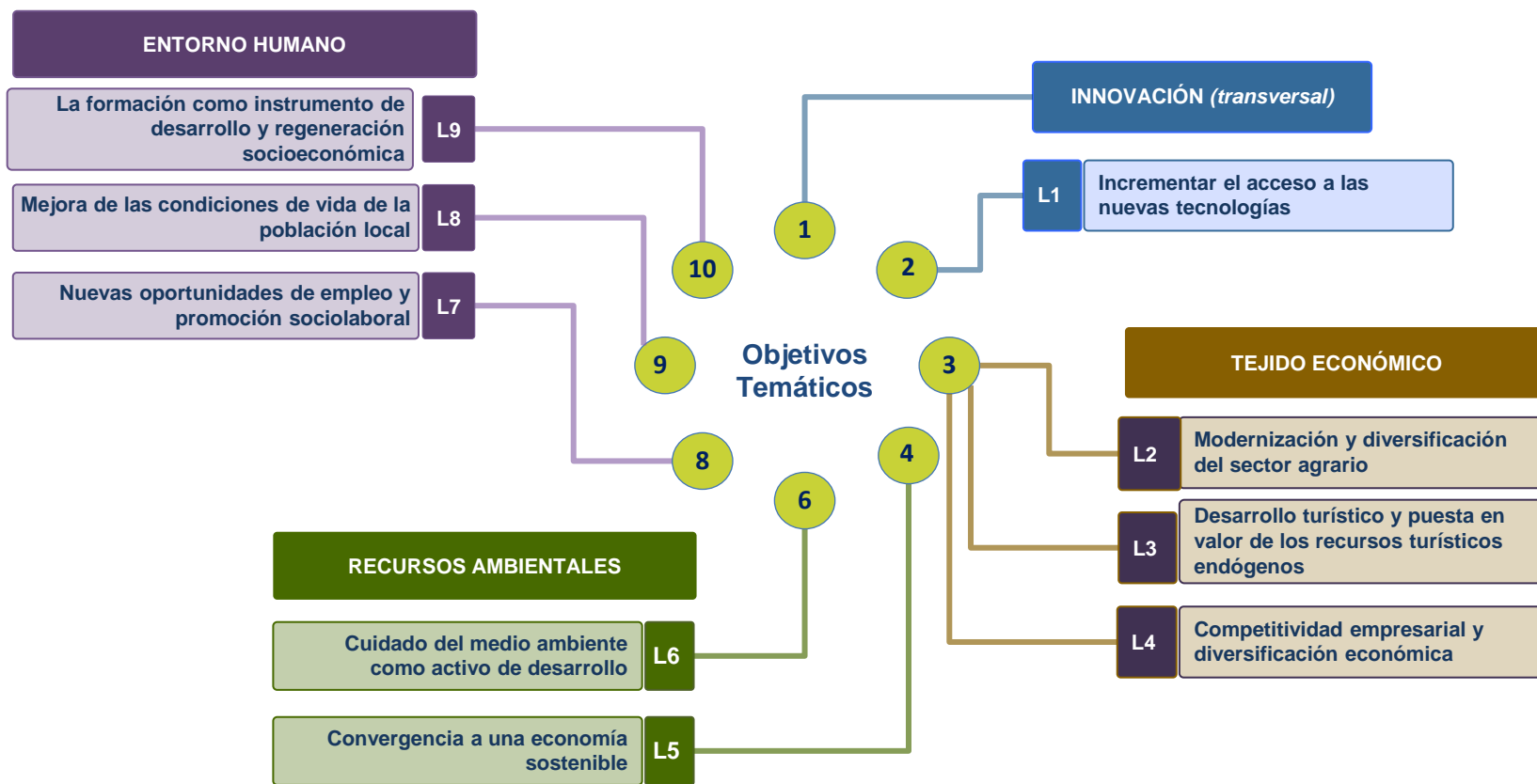

## TOTAL CONVOCATORIAS CON CRITERIO ITI

<u>DISPOSICIONES CON CRITERIO ITI</u>	<u>FEDER</u>	<u>FSE</u>	<u>FEADER</u>	<u>JCCM Y OTROS FONDOS</u>	<u>Total</u>
<u>Nº</u>	27	11*	16	25	79
<u>IMPORTE CONVOCADO</u>	181.820.516,00 €	124.161.985,40 €	260.126.269,21 €	71.171.174,68 €	637.279.945,29 €

\* 11 incluidas las tres de Garantía Juvenil

## CONVOCATORIAS FSE CON CRITERIO ITI PO 2014-2020.

### FSE: Convocatorias Ordinarias de Subvenciones y Ayudas con criterio ITI

Número	Importe convocado	Resueltas	Importe Resuelto		Beneficiarios	
			Total	ITI	Total	ITI
11	124.161.985,40 €	5	83.811.327,42 €	20.484.277,17 €	6.741	1.884

## CONVOCATORIAS FSE CON CRITERIO ITI PO 2014-2020.

<b>FSE: Convocatorias Ordinarias de Subvenciones y Ayudas zonas ITI</b>		
	<b>Importe</b>	<b>Beneficiarios</b>
<b>Albacete</b>	<b>2.949.696,50 €</b>	<b>182</b>
<b>Ciudad Real</b>	<b>2.960.740,15 €</b>	<b>159</b>
<b>Cuenca</b>	<b>5.286.515,08 €</b>	<b>799</b>
<b>Guadalajara</b>	<b>2.744.186,03 €</b>	<b>362</b>
<b>Toledo</b>	<b>6.543.139,41 €</b>	<b>382</b>
<b>TOTAL</b>	<b>20.484.277,17 €</b>	<b>1.884</b>



UNIÓN EUROPEA  
Fondo Social Europeo  
El FSE invierte en tu futuro



Castilla-La Mancha



GOBIERNO  
DE ESPAÑA

MINISTERIO  
DE EMPLEO  
Y SEGURIDAD SOCIAL

# Gracias por su atención

<https://iti.castillalamancha.es>