



# Estado de los trabajos de programación

---



PROGRAMA OPERATIVO DE  
**FSE+ 2021-2027** DE  
CASTILLA-LA MANCHA

# Etapas clave trabajos Asociación Multinivel FSE+ de Castilla-La Mancha



# Próximas etapas

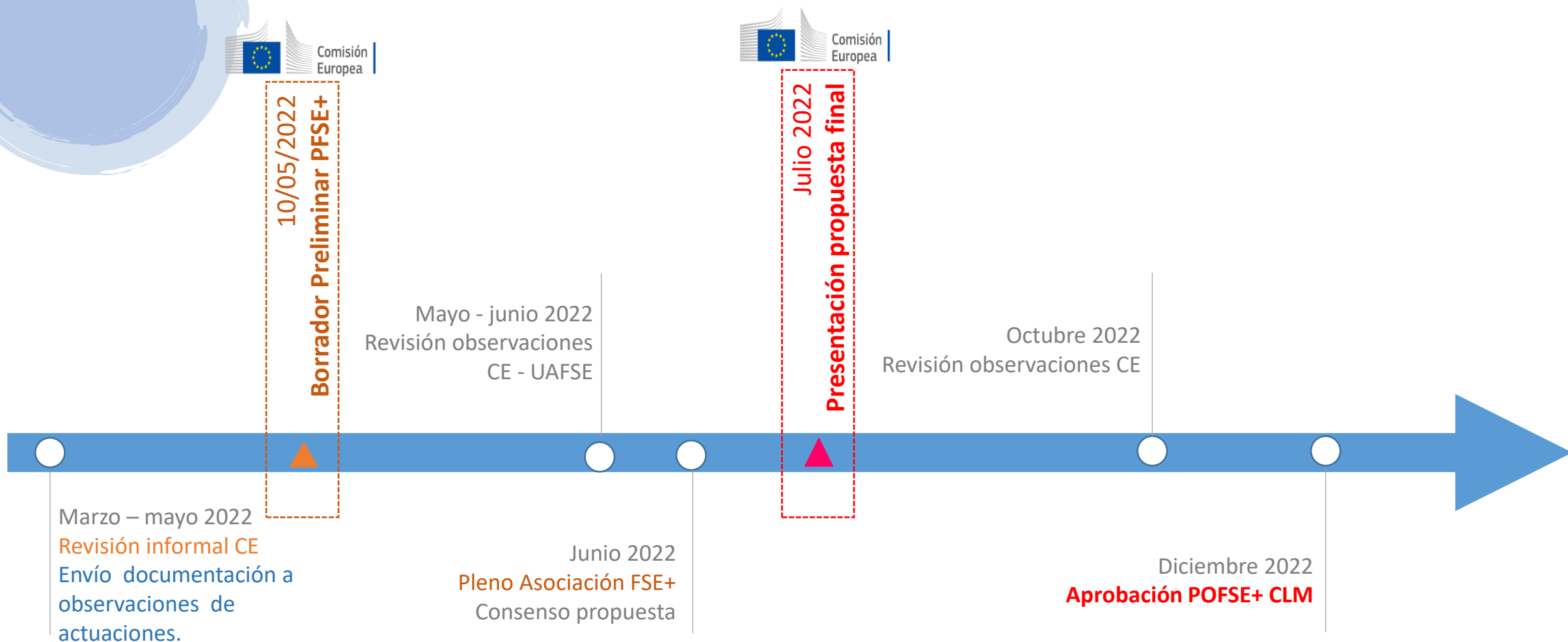

# Cumplimiento de la concentración temática

## Cumplimiento concentración temática

- Mandato concentración UE
- Concentración alcanzada CLM

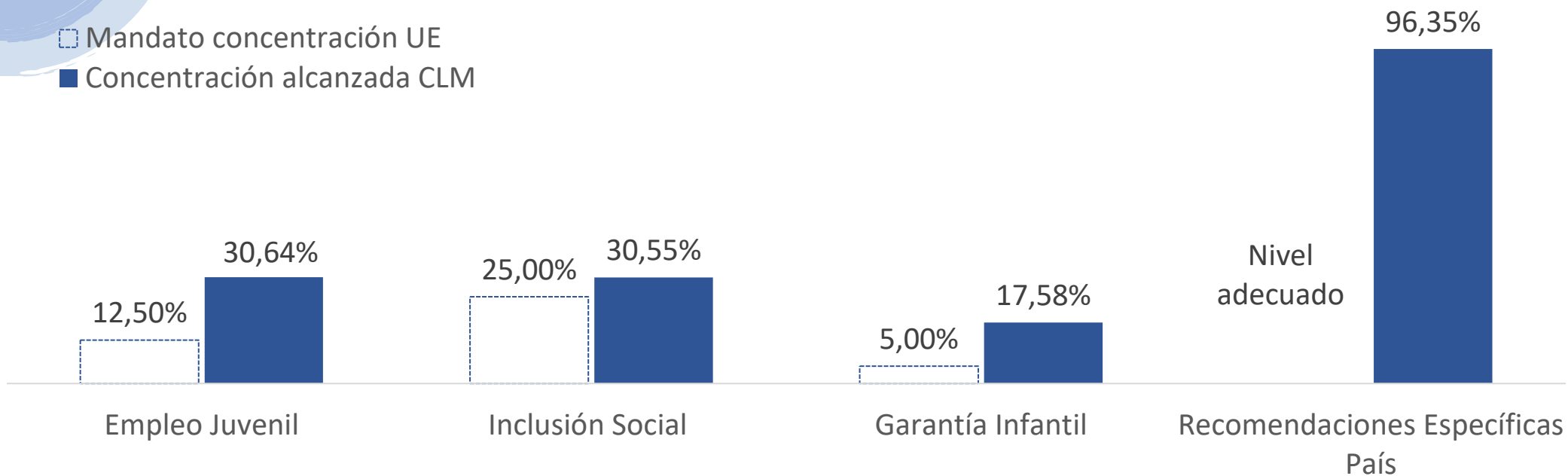

*Porcentaje calculado sobre el presupuesto total de las propuestas (390,65 M€), sin la asignación prevista para asistencia técnica (15,63 M€).*

# Desglose financiero por Prioridad/Eje

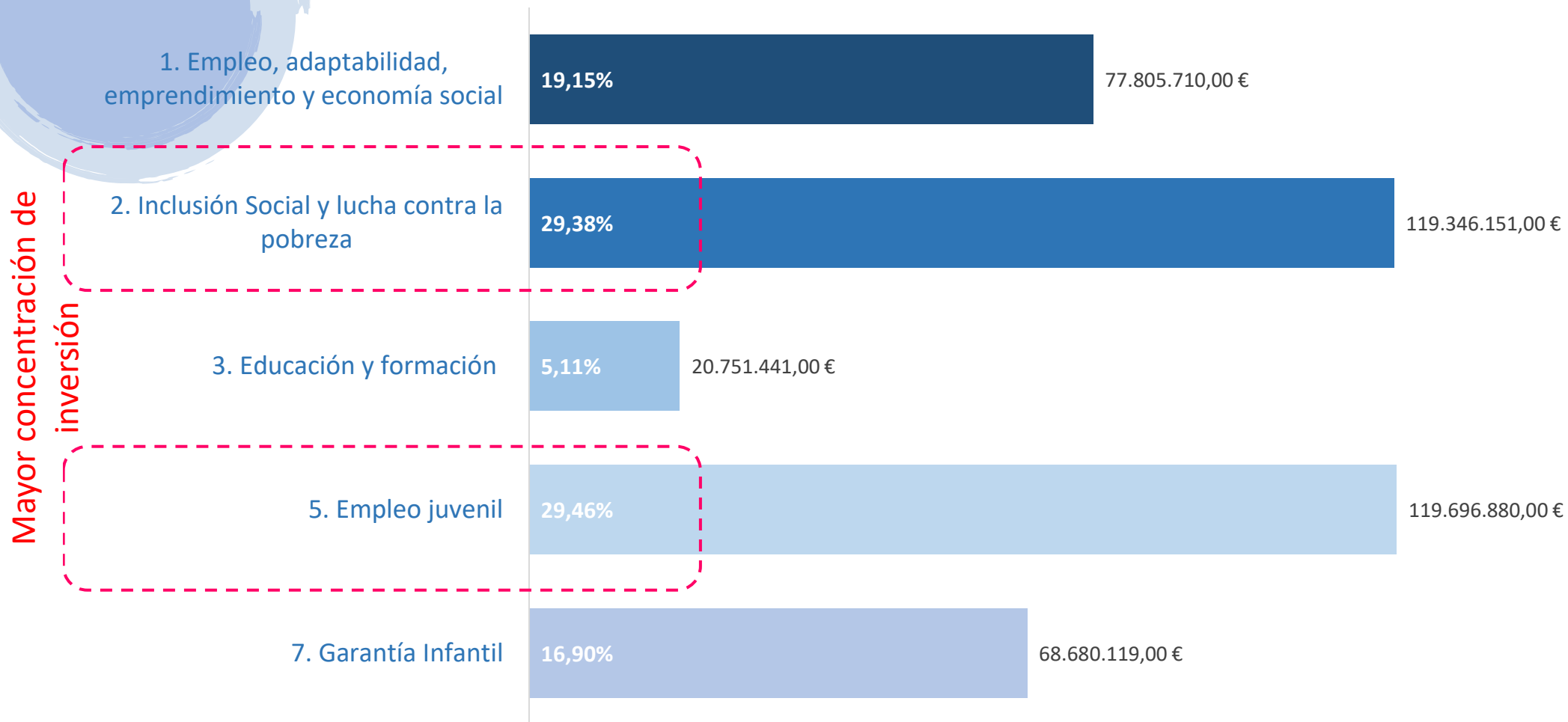

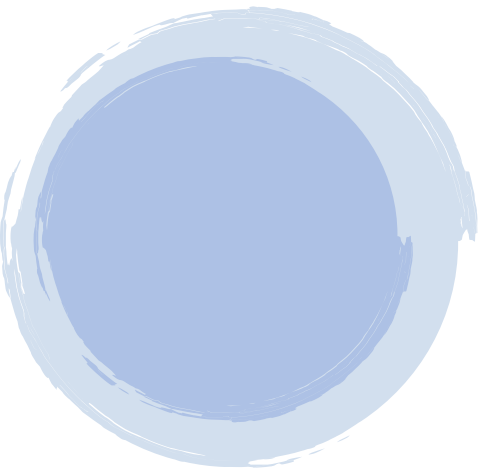

# Gracias por su atención

**Carlos Miguel Sánchez**

Coordinación FSE

Viceconsejería de Empleo, Diálogo Social y Bienestar Laboral

[carlosmiguels@jccm.es](mailto:carlosmiguels@jccm.es)

# Criterios programación 1/3

Las propuestas de intervención recibidas han sido clasificadas en relación con:

- Los **objetivos específicos recogidos en el artículo 4 del Reglamento (UE) 2021/1057 relativo al FSE y las prioridades** seleccionadas por la Autoridad de Gestión:

Prioridad	Objetivos específicos FSE+ asociados
1. Empleo	4.a) - 4.d) salvo actuaciones dirigidas a empleo juvenil.
2. Inclusión Social	4.h) - 4.l) salvo actuaciones dirigida a empleo juvenil.
3. Educación y formación	4.e) - 4.g) salvo actuaciones dirigida a empleo juvenil.
4. Lucha contra la privación material	4.m) sobre privación material
5. Empleo juvenil	4.a) + 4.f) y 4.l) dirigida a empleo juvenil
6. Innovación social	Todos
7. Garantía infantil	OE 4.f) y 4.h) al 4.l)
Asistencia técnica	No aplica

- El **Catálogo de Medidas del FSE+** preparado por la Comisión Europea

## Criterios programación 2/3

Así mismo, en los trabajos de análisis y programación de las propuestas, se han tenido en cuenta las siguientes cuestiones:

- Criterios de **concentración temática** de los fondos asignados, según se recoge en el artículo 7 del Reglamento (UE) 2021/1057 de FSE+, sin contar con los recursos para las medidas de asistencia técnica:

Tema exigido	% concentración	Objetivos Específicos
Garantía infantil	5%	OE 4.f) y 4.h) al 4.l)
Inclusión social	25%	OE 4.h) al 4.l)
Privación material	3%	OE 4.m)
Empleo juvenil	12,5%	OE 4.a) y 4.f) y 4.l)



## Criterios programación 3/3

- La **lucha contra la prioridad material**, a través del OE 4.m), no va a tener que ser programada finalmente en el programa regional a través de un eje específico, sino que será abordada a nivel nacional.
- En materia de **empleo juvenil**, si bien el reglamento establece una concentración temática del 12,5% de los recursos, la Comisión exige una concentración similar al presupuesto programado en el periodo 2014-2020 en la Iniciativa de Empleo Juvenil.

En el tramo regional del Eje 5 del POEJ, Castilla-La Mancha tiene asignados un total de 75,97 M€ de coste total elegible (69,82 M€ de ayuda).

- **Complementariedad y sinergias con el Plan de Recuperación, Transformación y Resiliencia de España.**

# Esquema propuesta preliminar programa FSE+ CLM

	Coste Total Elegible	Ayuda FSE+	% s/total
<b>1. Empleo, adaptabilidad, emprendimiento y economía social</b>	<b>77.805.710,00</b>	<b>66.134.853,00</b>	<b>19,15%</b>
OE.4.a) Mejorar el <b>acceso al empleo</b> y a medidas de activación de todos los demandantes de empleo, y en particular de jóvenes, ...	62.010.456,00	52.708.887,00	15,26%
OE.4.c) Promover una <b>participación equilibrada de género</b> en el mercado de trabajo, unas condiciones de trabajo equitativas ...	13.000.000,00	11.050.000,00	3,20%
AT Asistencia técnica	2.795.254,00	2.375.966,00	0,69%
<b>2. Inclusión Social y lucha contra la pobreza</b>	<b>119.346.151,00</b>	<b>101.444.229,00</b>	<b>29,38%</b>
OE.4.h) Fomentar la <b>inclusión activa</b> al objeto de promover la igualdad de oportunidades, no discriminación y participación activa...	110.586.752,00	93.998.740,00	27,22%
OE.4.i) Promover la <b>integración social</b> de las personas en riesgo de pobreza o exclusión social, incluidas las personas más desfavorecidas y la población infantil;	4.169.163,00	3.543.788,00	1,03%
AT Asistencia técnica	4.590.236,00	3.901.701,00	1,13%
<b>3. Educación y formación</b>	<b>20.751.441,00</b>	<b>17.638.724,00</b>	<b>5,11%</b>
OE.4.f) Promover la igualdad de <b>acceso a una educación y una formación</b> de calidad e inclusivas ...	18.449.380,00	15.681.973,00	4,54%
OE.4.g) Promover el <b>aprendizaje permanente</b> , ....	1.548.750,00	1.316.437,00	0,38%
AT Asistencia técnica	753.311,00	640.314,00	0,19%
<b>5. Empleo juvenil</b>	<b>119.696.880,00</b>	<b>101.742.348,00</b>	<b>29,46%</b>
OE.4.a) Mejorar el <b>acceso al empleo</b> y a medidas de activación de todos los demandantes de empleo, y en particular de jóvenes, ...	96.051.059,00	81.643.400,00	23,64%
OE.4.f) Promover la igualdad de <b>acceso a una educación y una formación</b> de calidad e inclusivas ...	18.800.000,00	15.980.000,00	4,63%
AT Asistencia técnica	4.845.821,00	4.118.948,00	1,19%
<b>7. Garantía Infantil</b>	<b>68.680.119,00</b>	<b>58.378.102,00</b>	<b>16,90%</b>
OE.4.f) Promover la igualdad de <b>acceso a una educación y una formación</b> de calidad e inclusivas ...	64.015.266,00	54.412.976,00	15,76%
OE.4.j) Promover la <b>integración socioeconómica</b> de las comunidades marginadas, como la población romaní;	2.023.310,00	1.719.814,00	0,50%
AT Asistencia técnica	2.641.543,00	2.245.312,00	0,65%
<b>Total general</b>	<b>406.280.301,00</b>	<b>345.338.256,00</b>	<b>100,00%</b>

# Propuestas de intervención por prioridad y OE

## 1. Empleo, adaptabilidad, emprendimiento y economía social

### OE.4.a) Mejorar el acceso al empleo y a medidas de activación de todos los demandantes de empleo, y en particular de las personas jóvenes, ...

			Coste total elegible
			<b>62.010.456,00 €</b>
2	Programa de Fomento de Entidades de Economía Social	DG Autónomos, Trabajo y Economía Social	2.100.000,00 €
5	Ayudas para la contratación de personal con titulación de doctorado en centros públicos de investigación y empresas, cofinanciadas por FSE+	DG Universidades, Investigación e Innovación	4.743.512,00 €
6	Convenio de colaboración entre la Consejería de Educación, Cultura y Deportes y la Fundación Parque Científico y Tecnológico de Castilla-La Mancha para la financiación de personal investigador INCRECYT (Instituto de Recursos Humanos para la Ciencia y la Tecnología) en centros de investigación de Castilla-La Mancha	DG Universidades, Investigación e Innovación	1.155.000,00 €
9	Ayudas para el fomento del autoempleo. Inicio de actividad	DG Autónomos, Trabajo y Economía Social	21.200.000,00 €
10	Asesoramiento para la promoción del emprendimiento y creación de empresas	DG Autónomos, Trabajo y Economía Social	4.800.000,00 €
19	Concesión directa de subvenciones para el estímulo del mercado de trabajo y el fomento del empleo estable y de calidad. Contratación indefinida.	DG Programas de Empleo	21.000.000,00 €
35	Ayudas para la contratación de Personal Investigador Postdoctoral	Vicerrectorado de Economía y Planificación	5.129.120,00 €
36	Ayudas para la contratación de Personal Tecnólogo	Vicerrectorado de Economía y Planificación	1.882.824,00 €
<b>OE.4.c) Promover una participación equilibrada de género en el mercado de trabajo, unas condiciones de trabajo equitativas ...</b>			<b>13.000.000,00 €</b>
12	Incentivos para fomentar la conciliación de la vida familiar y laboral	DG Programas de Empleo	7.000.000,00 €
59	Servicio de información, asesoramiento y orientación laboral a las mujeres	Instituto de la Mujer	6.000.000,00 €

**Coste total Prioridad 1 75.010.456,00 €**

*Costes sin la asignación para acciones de asistencia técnica*

# Propuestas de intervención por prioridad y OE

## 2. Inclusión social y lucha contra la pobreza

**OE.4.h) Fomentar la inclusión activa al objeto de promover la igualdad de oportunidades, la no discriminación y la participación activa, ...**

			Coste total elegible
			<b>110.586.752,00 €</b>
1	Incremento de la Red Pública de Servicios de Capacitación para personas con discapacidad intelectual en CLM	DG Discapacidad	7.500.000,00 €
14	Ayudas a las EELL y ESAL para la contratación de personas en situación o riesgo de exclusión.	DG Programas de Empleo	57.327.976,00 €
18	Subvenciones para incentivar la contratación en el marco del Programa Cheque Transición	DG Programas de Empleo	7.000.000,00 €
23	Equipos Técnicos de Inclusión y Acciones Complementarias.	DG Acción Social	21.597.493,00 €
25	Servicios de Carácter Ocupacional (Centros Ocupacionales)	DG Acción Social	2.161.283,00 €
27	Formación en alternancia con el empleo (CREA)	DG Formación Profesional para el Empleo	15.000.000,00 €
	<b>OE.4.I) Promover la integración social de las personas en riesgo de pobreza o exclusión social, incluidas las personas más desfavorecidas y la población infantil;</b>		<b>4.169.163,00 €</b>
20	Planes integrados en barrios con población en situación de exclusión social	DG Acción Social	2.904.931,00 €
22	Itinerarios de inclusión para personas sin hogar	DG Acción Social	1.264.232,00 €
		<b>Coste total Prioridad 2</b>	<b>114.755.915,00 €</b>

*Costes sin la asignación para acciones de asistencia técnica*

# Propuestas de intervención por prioridad y OE

## 3. Educación y formación

### OE.4.f) Promover la igualdad de acceso a una educación y una formación de calidad e inclusivas ...

			Coste total elegible
			<b>18.449.380,00 €</b>
4	Ayudas para la formación de personal investigador en centros públicos de investigación y empresas	DG Universidades, Investigación e Innovación	4.784.800,00 €
37	Ayudas para la contratación de personal investigador predoctoral (doctorados industriales)	UCLM	1.165.365,00 €
38	Ayudas para la contratación de Personal Investigador Predoctoral	UCLM	11.209.215,00 €
39	Ayudas para estudiantes de la universidad en situaciones especiales	UCLM	1.290.000,00 €
<b>OE.4.g) Promover el aprendizaje permanente, ....</b>			<b>1.548.750,00 €</b>
30	CAPACITATIC +55 Programas de Formación. Programas de Asesoramiento. Seguimiento e impacto	DG Mayores	1.548.750,00 €
<b>Coste total Prioridad 3</b>			<b>19.998.130,00 €</b>

*Costes sin la asignación para acciones de asistencia técnica*

# Propuestas de intervención por prioridad y OE

## 5. Empleo Juvenil

### OE.4.a) Mejorar el acceso al empleo y a medidas de activación de todos los demandantes de empleo, y en particular de las personas jóvenes, ...

			Coste total elegible
			<b>96.051.059,00 €</b>
13	DECRETO JOVEN - Concesión directa de subvenciones para la cualificación y la inserción de personas desempleadas mayores de 16 años y menores de 30 años en el mercado laboral.	DG Programas de Empleo	34.755.980,00 €
16	Contratación de personas jóvenes cualificadas inscritas en el SNGJ, para mejorar su empleabilidad, ofreciendo una experiencia profesional	DG Programas de Empleo	24.295.079,00 €
26	Formación en alternancia con el empleo (FORDUAL-Contrato de Formación y Aprendizaje)	DG Formación Profesional para el Empleo	7.100.000,00 €
28	Formación en alternancia con el empleo (Escuelas Profesionales)	DG Formación Profesional para el Empleo	17.900.000,00 €
52	Concesión de ayudas a las entidades que realicen actuaciones cofinanciadas por el Fondo Social Europeo Plus (2021-27) dirigidas a personas inscritas en el Sistema Nacional de Garantía Juvenil.	Secretaría General de la Consejería de Educación, Cultura y Deportes	12.000.000,00 €
	<b>OE.4.f) Promover la igualdad de acceso a una educación y una formación de calidad e inclusivas ...</b>		<b>18.800.000,00 €</b>
54	Oferta de acciones formativas específicas de Garantía Juvenil - Programas de Segunda Oportunidad-Centros públicos.	DG Inclusión Educativa y Programas	17.400.000,00 €
55	Concesión de ayudas de formación al alumnado que participe en cualquiera de las enseñanzas de la oferta educativa específica de la Consejería de Educación, Cultura y Deportes en el marco del Plan Nacional de Garantía Juvenil, en la comunidad autónoma de Castilla –La Mancha, cofinanciadas por el FSE+.	DG Inclusión Educativa y Programas	1.400.000,00 €
		<b>Coste total Prioridad 5</b>	<b>114.851.059,00 €</b>

*Costes sin la asignación para acciones de asistencia técnica*

# Propuestas de intervención por prioridad y OE

## 7. Garantía Infantil

			Coste total elegible
<b>OE.4.f) Promover la igualdad de acceso a una educación y una formación de calidad e inclusivas ...</b>			<b>64.015.266,00 €</b>
51	Transporte en enseñanzas secundarias no obligatorias y de Educación Especial.	Secretaría General de la Consejería de Educación, Cultura y Deportes	6.000.000,00 €
61	Red de apoyo para alumnado con necesidades específicas de apoyo educativo y prevención del abandono escolar temprano	DG Inclusión Educativa y Programas	52.000.000,00 €
64	Impulso de la escolarización de 0-3 años	Viceconsejería de Educación	6.015.266,00 €
<b>OE.4.j) Promover la integración socioeconómica de las comunidades marginadas, como la población romaní;</b>			<b>2.023.310,00 €</b>
24	Mediación Socioeducativa con colectivo gitano u otras comunidades marginadas	DG Acción Social	2.023.310,00 €
<b>Coste total Prioridad 7</b>			<b>66.038.576,00 €</b>

*Costes sin la asignación para acciones de asistencia técnica*